in The place after school where you can be yoursel

Thanks for you

S.HANAI
K.ITO
H.KOIDE

Your dream, Your wish,
you may think that they are too high to reach.
But if you reach out your hand,
you can almost touch them.

2008年度　中川学童保育所-卒所記念文集-

Thanks for you

-The scenery which you are-

詞：シャリバン　曲・編曲：遠藤　秀安

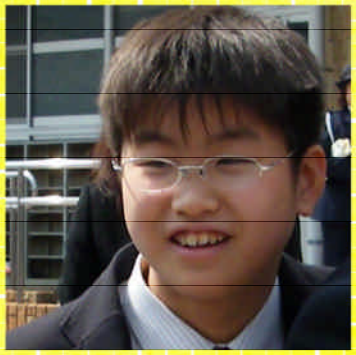

1,もしも君と　出会っていなかったら…
　そんなことは　考えられない
　そうさそれは　見上げた時に
　空が　見えないことと同じ
あの日から
君は　いつもボクの心に
だから　この時は
変わらない一枚の写真だと
思い続けたいけれど
ただ願うだけでは
やがて　色あせてしまうだろう

♪この広い世界の中で
　出会った　そんなステキなキセキを
　いつまでも続く　明日にしたいから
　大切なことを言葉に
　今を一つ一つ　かさねて行こう

2,もしも君が　ここにいなかったら…
　そんなことは　想像できない
　そうさそれは　目を閉じた時に
　風を　感じられないことと同じ
あの日から
君は　いつもボクの隣に
だから　ここから
どこまでも歩くことができると
信じ続けたいけれど
ただ願うだけでは
いつか　道は見えなくなるだろう

♪繰り返し

君がいて　ボクがいる
そんなステキな　今と君に
ありがとう
　だから

♪繰り返し

イラスト
絵本『つみきのいえ』より

はじめに

贈る言葉

－2008度中川学童保育所・卒所生　ホッチ・聡一郎・兼大へ－

Thanks for you .に寄せて

ホッチ・聡一郎・兼大、卒業＆卒所おめでとう。
君たちと出会って早いものでもう6年。これから君たちの顔を毎日見ることができない時間や生活…、きっとこんな日が来ることはずっと前から決まっていたことで、不思議なことではないんだろうけど、でも、今は想像することができません。

なぜなら、シャリバンの中では君たちが居る風景、そう、それは見上げたときに必ず空があるようなものだからです。そんな普段感じているあたりまえのようなこと…、しかしそのどの一つをとっても、“自然”に続いていくものではありません。

君たちと学童という場所で出会い、共にここまで歩くことができたこと、確かにその出会いは偶然だったかもしれませんが、今、ここにいること、それは沢山の人の想いがあったから、ここにつながってきたのです。だから今を、そしてこれから君たちが出会う時間や人、そして場所を大切にしていってくださいね。時にはうまくいかないことや、「想いが通わない」と苦しくなることもあるでしょう。でもどんな時も焦らず挫けず、たとえどんなに時間がかかってもいいから、目の前にあることを一つずつ積み重ね、君たちの今と明日を創っていって下さい。

さて、学童で過ごした6年間、本当に色々なことがありましたね。色々なことをやってきたね。そのどの一つをとっても、シャリバンにはいい思い出であると共に、その時々輝いていた君たちの笑顔は決して忘れないでしょう。

兼大、泣きながら登った庵座の滝、道路で真っ裸になり抱きかかえ連れて帰ってきたこと。でも、兼大スマイルは誰にも負けません。

聡一郎、何度ミッキーと「ソウイチロウ！」「ソウチャン！」とハモったことか？でも、それが繰り返されること、きっとそれが君のいいところなんだよね。君の周りはいつも笑顔だったね。

ホッチ、“ホッチ・スネッチ・イジケッチ・スマシッチ・ホッチ”…のいわゆる『ホッチ五段活用』で、君の毎日は忙しかったね。でも、いつもワクワクすることの目標をもって、最後までがんばっていたね。

そんな君たち三人に共通することは、みんなで過ごす時間が好きだというサイコーの感性があること。

これからも君たちらしく、どんな時もなかまと一緒に歩いていって下さい。

君たちと出会えて、
本当に良かったです。

2009年3月28日（土）
シャリバン

《写真》さぁ、今から卒所旅行！

卒所論文

六年間を通して

小出　帆海

私が一番楽しかったのは、子ども祭でけん玉をもらったことです。もじかめ大会で同点優勝だったけど、初だったから、すごくうれしかったです。けん玉で私にかなうやつは、中川のなかにはいないと思うけどがんばってください。

中学にいったら、自分のやりたいことを見つけたいです。

今は全くやりたいことがないけど、スポーツなら興味があります。サッカー、野球、ハンドボールも勉強はいやです。お母さんとお父さんにも言いたいことがあります。

卒業式で「感謝の気持ちでいっぱいです。」っていったけど、多分、言葉じゃ言い表せないと思います。これまでしっかり見守ってくれたんだから、言葉にできません。

二年からずっと学童や、って、思ったことがあります。うどん、そばはおやっとは呼ばないと思います。でもそんな学童のおやつが大好きです。ほかにも自分を最強っていってた人がほかの人に負けた

りしていて、第一印像ははちゃめちゃだったけど、なんかなごめてました。
シャリバン、ミッキーへ。
いろいろお世話になりました。いろいろとも心配してくれてありがとうございました。
これからもよろしくお願いします。

2004年

2004年

ぼくの学童生活

花井　聡一郎

ぼくが、この中川学童に、初めて来たとき、ほかの人たちと、仲よくできるかとても不安でした。これから入ってくる、新一年生も、いっしょだと思います。でも不安そうにしているぼくに、ぼくより先にいる、お兄さんや、お姉さんたちが、声をかけてくれて、とてもうれしかったです。学童は、そんなところだと、ぼくは思います。小さい子、先にきている、大きなお兄さんや、お女市さんたちが、声をかけてあげられることができる、そして、声をかけあえることができる、とてもすばらしい場所というふうに、この6年間で、感じました。

あと、この6年間で一番楽しかった思い

出は、卒所旅行に、行ったことです。今年は「手づくり、モクモクファーム」に、行きました。一日目は、「伊賀の博物館」と、「忍者屋敷」に、いきました。忍者について、ちょとは、くわしくなったと、思います。とてもたのしかったです。「モクモクファーム」には、約4時ごろに、着きました。夜ご食反は、そばでした。とても、おいしかったです。2日目は、ぶたまん作りを、しました。しゅうまいみたいになったけど、とてもおいしかったです。卒所旅行は、とてもいい思い出になりました。

そして、低学年のみんなに、言いたいことは、、、、、、、ぼくたちが、卒所しても、元気でいてください。、、、、

最後に、ぼくが6年間 学童に、かよえたのは、お父さんと、お母さと あとシャリバンたちのおかげだと思います。なぜかというと、シャリバンたちが、ぼくのめんどうを、見

てくれなかったらぶんぼくがやめていたかもしれないからです。お父さん、お母さん、あとシャリバンや、ミッキーたち、「今まで、ありがとうございました」。

親から子へ

聡ちゃん、卒業・卒所おめでとう！！・・・花井　律子

お母さんは感無量です（辞書引いてね）。
お母さんが仕事に復帰する為に生後１０ヶ月から宮西保育園に通いました。お母さん自身が初めて経験することで不安な中、いつも一緒にがんばってくれました。ありがとう。だからあなたは、私も息子である以上に同士（これも辞書引いてね）でした。

今、あなたにこれまで親として教えたことと、あなたを育ててくる中で教えられた事のどちらが多いだろう考えています。
もしかしたら・・・、いや同じくらいと言う事にしておこう。

夜勤をすることが出来なくてお母さんが仕事を辞めてあなたも宮西保育園を中退しました。それから智ちゃんがお腹に宿り、生まれそして再びお母さんが新しい仕事につくことになりました。当然、宮西保育園に戻るつもりが定員オーバーで入ることが出来ずお母さんは大ショック！！希望した保育園に入れなかった精神的打撃？は大きく、これまたお母さんは、ふと保育園でこれだけ辛いんだからこれが、聡ちゃんが大きくなって高校受験だったりしたらどうなるんだろうと途方にくれ？・・・。結局、神宮東保育園でお世話になり、このヘンテコリンなお母さんを尻目にすくすく明るく育ってくれました。この後、小学校・学童もこんなお母さんに合わせて環境が変わり、でも聡ちゃんは元気に明るく今日、この時を迎えることができました。

あなたはすごい！！と心からお母さんは思います（日本語がニガテなのもすごい！！）。

ちなみに保育士の先生からは“止まらないそうちゃん”といわれてました・・・。

あっ！お父さんが出てきませんね～。ここらで登場。

お父さんは仕事でツイテいないことが結構あったりするのですが、お母さんと違って弱音はめったに口にしません。（そうちゃんはおとうさんに顔だけじゃなくそういう所も似たのかな）仕事が忙しくて大変でもそうちゃんの面倒をよくみてくれました。時にはお母さん以上？（いやこれは冗談だ・・・）
頭も性格も顔（これはう～ん）もお父さんにそっくり！！でよかった。良かった。更にいうならお母さんの血のいいところが混ざってバージョンアップ！！。

さあ、次は中学。これまでの良いこと良くなかったことを含めてそうちゃんの宝物です。元気に前に進みましょう。

最後にヘンテコリンなお母さんが今日までの中であなたに与えることの出来た最大の物は、間違いなくこの中川学童での日々ではないのかなと思います。すでに卒所していった上級生、一緒に時間を過ごした同級生、下級生そしてお世話になった指導員の方々、みんなのお父さん・お母さん、みんなの温かい（時には冷たかったかしら？）想いを心に刻み大切にしまっておいてください。

何度も言ってしまうけれど、卒業・卒所おめでとう。いつも側にいてお母さんと一緒にがんばってくれてありがとう。

そうちゃんはお母さん、お父さん、智ちゃんの宝物です。

兼大の卒所にあたって・・・・・・・・・・・・伊藤　久美

兼大の卒所にあたり、学童のすべての人に「ありがとうございました」と伝えたいと思います。

自宅の近くの学童に入所を断られて、その当時に支援費制度が開始されることになっていましたが、児童デイもまったくない状況下、ひとり親の私は働かなければ生活できないという悲惨な現実に、ガ～ンと打ちのめされていました。藁をもすがる想いで中川学童に相談へ行き、OKをもらった時は、これで生活の目処がつくとホッとしたものでした。

振り返ってみれば、中川学童に行けたことはラッキーだった。発達が遅れている兼大を年上のお兄ちゃん、お姉ちゃんが可愛がってくれましたし、みんなで、兼大のありのままを受け入れてくれましたから。

熱血のシャリバンと母親よりも母性を注いでくれたミッキーのおかげで、学校でのストレスを発散、受け止めてもらっての6年間でした。姉の方は、毎年、武道館での一泊を楽しみにしていました。彼女なりに、兼大がいないで過ごせる心の安らぎだったようです。なので、卒所してもOBとしてキャンプへ行ってほしいと申しております。

さて、障がい児をもつ親として、できれば健常児と生活させたいというのは、私だけではありません。兼大を見ていても、やはり健常児の子ども集団から見て、助けられて成長する影響力の大きさは障がい児デイとは比べものになりません。障がい児を受け入れることは負担もあるとは思うのですが、今後も続けてほしいなぁと願っています。

父母会活動は、仕事もしながらで時にシンドイ事もありますが、父や母が色んな行事でワイワイしている姿を子ども達が見ていて、「うちのお父さん、お母さんがんばっているなぁ」と感じてくれていると思います。中学生ともなれば一緒に行動するより、友だちとの関係が深くなり、自分の世界をもつ様になるので、この小学校時代くらいが一緒にいられるチャンスと思って気楽に参加してもらえるといいなぁと。

できる時に、できる事を少しずつでいいので、父母会に顔を見せて下さい。私もそうしてやってきましたから…。

帆海へ・・・・・・・・・・・・・・・・・小出　治人・あや

小学校卒業、中川学童卒所おめでとう。入所して６年間どんな思いで過ごしたのかな？この学童で過ごした６年間はあなたの人生の中でとても輝いて素敵なひとときになったと思います。

夏のキャンプ、盆踊り、秋の子どもまつり、運動会、冬の大地の舞、もちつき会、卒所・入所式、ぞう列車の取り組み、ちょっとつらいなと思った時もあるかもしれないけれど、楽しい思い出になっていると思います。どれもあなたらしく目標をもって一生懸命、あなたらしくキッチリときまってましたね。そんな姿が私たち家族の喜びです。

日々過ごす学童は、いつもと同じように何の変りなく見えるかもしれないけれど、それは放課後のおうち、昼間の兄弟姉妹、家のかわりだから特別でなく過ごすところだからだと思います。

一緒に過ごした仲間、年上も年下もいる中でいろんな遊びを通して関わった仲間、そんな人間関係を大事にする大人になってほしいと思います。学童で過ごす中で、たくましく生きていく力を養い身につけたと思います。しっかりとこれからの人生を歩んでほしいと願います。

シャリバン、ミッキー、マイペースなわが娘たち・親も含めて長く広い目で、育てていただきました。また、わが子のように関わっていただいた父母会のみなさん、ありがとうございました。

指導員よりお祝いの言葉

・・・・・・・・・・・・・・・・・・・・小川　ひろみ（ひろみちゃん・2001年5月～）

　けんちゃん、ホッチ、聡一郎君、卒業&卒所おめでとうございます！もう卒業と聞いてほんとにびっくりしました。私の中の3人はまだ低学年の頃のままです。いつも元気一杯で何でもまずは挑戦してみるパワフルな子のそろった学年だったのを覚えています。きっとあの頃のまま大きくなっているのかな？なっていてほしいなと思います。学童でみんなと過ごした時間は私にとっても宝物です。これからの中学校での生活も素敵に過ごして下さいね！遠くから願っています。

・・・・・・・・・・・・・・・・・・・・伊藤　真未（まみちゃん・2005・3月～）

けんたへ

　けんた、卒所おめでとう☆もう卒所なんだね・・・。あっという間だったね！けんたは学童でいろいろな事を経験したり、教わったりしたと思います。また、まわりのみんなにいろんな事を教えてあげる事が出来たんじゃないかな★けんたの笑顔はピカイチ！！☆☆まみはけんたの笑顔で元気をたくさんもらったよ！中学生になっても、そのキラキラ輝く笑顔を忘れず、まわりのみんなに元気を与えられる存在でいてほしいな～と思います。また会おうね！！

ホッチへ

　ホッチ、卒所おめでとう！！いろいろな所で会う度にクールに声をかけてくれてありがとう☆笑
　「よっ！！」って声をかけてもらえる事がすごくうれしかったよ☆まみにとってホッチはみんなをまとめ、いろいろな事に積極的に取り組める印象！！いつもすごいな～と思いながら見ていたよ☆学童での思い出や仲間をこれからも大切にしてほしいし、学童で経験した事を中学生になっても生かしてね！！
　またホッチに会えるのを楽しみにしているからね☆

そういちろうへ

　そういちろう、卒所おめでとう☆ついこないだまで３年生だったそういちろうがもう卒所なんだね・・・。早いな～！！まみが中川にいた時はとっても甘

えん坊だったね！そういちろう、すごくかわいかったよ。折り紙でクワガタいっぱい一緒に折ったり、１年生のお迎えの帰り、一緒に学童まで帰ったり、たくさん思い出があるよ！！そういちろうは覚えているかな？学童で過ごした日々を忘れず、中学生になっても優しいそういちろうでいてね☆　また会おうね！！

・・・・・・・・・・・・・・・・・・・・・・・・・**鈴木　美帆**（ミホ・2005年9月～）

皆様、卒業&卒所、おめでとうございます！たくさんの夢と希望を持ち、前進するみんなの顔は晴れ晴れとしていているんでしょうね…。
美帆もそんな顔を常に持ち続けたいと、この季節になるといつも思います。今の初心を忘れることなく、いろいろなことに挑戦し、いっぱい失敗して、いっぱい泣いて、強く優しい人になって下さい☆
楽しいことも、うれしいことも一人一人違って当たり前。自分が「幸せだなぁ」って思える時、それが、一番の幸せな「時」です。だから、人とくらべたり、欲張りすぎることなく、あるがままを受け入れて、自分の「幸せ」な「時」をたくさん見つけていって下さいね！
いつも心に「ありがとう」とゆう感謝の気持ちを忘れることなく、お互い、笑顔ですごしていきましょうね(^0^)/本当におめでとう！GOOD LUCK!!!

・・・・・・・・・・・・・・・・・・・・・・・・・・・・・・・***伊藤　可奈***（かなっち）

ホッチへ
卒業&卒所おめでとう初めて会った時の印象は"活発な女の子"でした。その印象通り、ホッチは頑張り屋さんで、リーダーシップをとることもできて、低学年の子には優しく、また時には厳しく接することができ、素敵な女の子だなぁと思いました。遊ぶ姿をとっても、太鼓やロックソーランなどを真剣に踊る姿をとっても、さすがホッチだわ！と思うことが 多々ありました。中学生になると、いろいろ大変だと思うけど、あまり無理をせず、ホッチのペースで進んでいってね。勉強、部活、そして恋(#^.^#)？などいろいろ経験して、もっともっと素敵なホッチになって下さい。そしてぜひまた学童に遊びにきてね。

そういちろうへ
そうちゃんの人懐っこい笑顔が、私はとっても好きです。つい調子にのりすぎて、怒られてしまうことも多々あったけど、そうちゃんには周りの人を笑顔にさせてしまう力があるように思います。ムードメーカーというのかな、どこからともなく笑いを運んでくるというのかな、そうちゃんの側にいると、思わずがははっ！と笑ってしまうことがたくさんありました。中学生になると、笑ってばかりもいられないと思うけど、やる時は真剣に、遊ぶ時は思い切りと、めりはりをつけて、楽しい学校生活を送って下さい。人懐っこさは、そのままでいてほしいな。またぜひ、学童に顔を見せにきてね。
卒業&卒所、おめでとう！

けんたくんへ
私の姿を見つけては、勢いよく飛び付いてきてくれたけんたくん。6年生にもなると、体も大きく、力も強くなって、思わず倒れてしまいそうにもなったけど、その人懐っこさが、私には何だかくすぐったくて、うれしかったです。

学童での生活は、楽しいこともあれば、嫌な思いや悲しい思いをしたり、イライラしたりしてしまうこともあっただろうけど、だんだん落ち着いて、穏やかに過ごすけんたくんの姿を見て、数々の変化、成長を感じていました。これから先、いろんなことがあると思うけど、人との出会いを大切に、けんたくんのペースで、物事に向き合っていってほしいと思います。

・・・・・・・・・・・・・・・・岡田　エツ子（おっちゃん・元港楽学童指導員）

兼大くん・ホッチ・聡一郎くん
学童卒所おめでとう！
よくぞ6年間学童に通い続けましたね。素晴らしいです。
ケンちゃんは、おっちゃんが中川学童でつくったおやつをいつもおいしいと言いながら食べてくれましたね。ヘルパーさんと一緒に学童に帰ってきて大きな声で「ただいま！」ケンちゃんの笑顔と大きな声にいつも元気をもらいましたよ。
ホッチは、おねえちゃんと一緒に土曜日などの合同保育で、港楽学童にもよく来てくれましたね。一緒に色んな遊びやお出かけもやったね。ホッチの周りの友だちのことや、指導員のことにも気をつかってくれるやさしさに今でも感謝していますよ。
聡一郎くんは、いつもおっとり屋さん。みんなと時間割が違っている時は聡くんと指導員の二人でみんなの帰りを待つ時間に、いっぱいおしゃべりしてくれたね。
「あのね。ボクはひとりっ子だよ」
などなど昨日のことのような気がします。
ケンちゃん・ホッチ・聡くん、中川学童の6年間は、あなたたちのこれからの人生にとって大切な、大切な「宝」ですよ。
沢山の学童の仲間たち、シャリバン、ミッキー、他の指導員さん。そしてお父さんやお母さんやおじいちゃん、おばあちゃん、お兄さんやお姉さん、近所の方々に見守られて大きくなったこと忘れないでね。
最後に、昨年の大地の舞でホッチと聡くんの三宅の一番太鼓は力強くお腹まで響いてきましたよ。とってもかっこよかったよ。ケンちゃんが、太鼓を打つ時のあのキラキラ輝いた笑顔はすばらしい！
中学生になるケンちゃん・ホッチ・聡くん。
希望をもって羽ばたいてね。

・・・・・・・・・・・・・・・・・・・・・・・・・・・・・・・・岡山　一枝

兼大くん・帆海さん・聡一郎くん卒所おめでとうございます。
兼大くんは、１年生のとき、小雨の中のお出かけで（堀川の掃除だったね。覚えているかな？）傘もイヤ！合羽もイヤ！と拒否され続け、濡れたところへお母さんのお迎え……。お母さんにもイッパイ心配させてしまいました。そんな苦い思い出があります。
ホッチは、いつも何事にも全力投球という感じで、私のほうが励まされていたように思います。夕方になるといつもお姉ちゃんと喧嘩になって、時にはべそをかいて帰ることもあったね。でも、歩実おねえちゃんが大好きなんだな、頼りにしているんだなと感じる後姿だったよ。
聡一郎くんは、私を見ると「おっちゃん！」と言ってよく訂正させてもらいました。岡田さんには「岡山さん」と言うので、港楽学童ではよく話題に出ていたのですよ。でも、人懐っこい聡一郎君の笑顔にいつも「まあいいか…」と許せてしまう私達でした。
早いもので、もう６年も経ってしまったのですね。今はたまにしか会うことができないけど、いつも「おかやまさん！」と笑顔を見せてくれ、兼大くんは抱きついてくれ、ホッチは「久しぶり！」と台所での遅めのおやつを食べながら話を聞かせてくれたり、聡一郎君は気づくと隣にいて「ニコッ！」よく遊ん

でもらいました。そのたびに心がホ～っと暖かくなる思いでした。きっと、家庭や学童や学校などあなた達の周りには心のあったかい人がいっぱいいたのでしょうね。そんな人を大切に思える心をいつまでも忘れないで大切にしていってください。
　中学生になると、勉強も生活も仲間関係も難しいことがいっぱい出てくると思うけど、中川学童に６年間通い続けたこと・シャリバンやミッキーはじめたくさんの指導員やお父さんお母さんが支えてくれたこと・学童の仲間がいつも一緒だったことに自信と誇りを持って、たくましいそしてあったかい心を忘れない人になってください。

・・・・・・・・・・・・・・・・・・・・・・・・・・・・・・・・上田　美樹（ミッキー）

ホッチ・聡一郎・兼大へ
　卒業・卒所おめでとう！
ホッチも聡一郎も兼大も、六年間頑張って学童に通い続けたこと、本当に素晴らしいことだと思います。一年生の頃たくさんいた同学年の仲間たちも個々の事情で、学童を退所し、六年間学童に通い続けたのは、あなたたち三人だけでしたね。そして、あなたたちは、私が六年間を一緒に過ごす事のできた第一号の卒所生たちです。
　ホッチは、ずっと、姉・歩実の後ろ姿を追いかけながら、そして、歩実が卒所したころから、リーダーの頭角を表し、学童のみんなのまとめ役に。ホッチにお願いすれば、大丈夫と安心しておまかせすることができました。時には、スネッチになってしまうことも…。でも、それが出せるのが学童だから…ね。

ヤットコに、のれたヨ！

　聡一郎は、自分を出すことが、とても上手な子。だけど自分を前に出しすぎてしまい、周りが見えなくなってしまうこともたびたび…あったね。みんなで集うこと・遊ぶことが大好きな聡一郎。遊びの集団の中には、いつも君がいたね。二人で行った戸田川こどもランド覚えていますか？冒険ごっこのように行ったこと楽しい思い出のひとつです。
　兼大は、六年間で本当にいろんなことができるようになったね。食べられるものもたくさん増えたね。おこりんぼさんだったこともあったけど、今では、素直に「ごめんね」が言えるようになったね。「大丈夫？」の声かけなど人を思いやる心をたくさん表にだせるようになったね。六年間たくさんの「だっこ」「おんぶ」「キス」をもらってミッキーは幸せです。
　きみたちに出会えて、六年間一緒に生活がおくることができて、ミッキーはとてもうれしいです。きっと学童に来ている子たちもみんなそう思っていると思います。ホッチ・聡一郎・兼大、あなたたちは、たくさんの学童の仲間たち、お父さん・お母さん、友だちみんなに支えられて、ここまで大きくなったのですよ。「ありがとう」の感謝の気持ちを忘れずにこれからも中学校生活を送ってくださいね。
　卒業・卒所ほんとうにおめでとう。

★なんてステキな偶然！それとも悪夢(^^ゞ？
くみちゃん(左)・ミッキー・聡一郎の
誕生日は6月7日！

親と子と指導員の心をつなぐ学童通信　通巻No.1919
2003年度
NO,18

てだのふぁ

中川学童保育所
港区七番町4－8－16　TEL&FAX　651-5196

おたんじょうび、おめでとう！

お母さんより

名前の由来！
実は“げん”という名前にしたかったのです。“ゲン”と聞いてピンとくる人もいるかなぁ。そうです“はだしのゲン”の“ゲン”です。被爆して、父と弟、生まれたばかりの妹を亡くし、自分も脱毛で丸ハゲになりながらも、たくましく生きて行くそんな“ゲン”にあやかりたいと思ったからです。

ところが、周囲の強烈な反対にあって、字画がどうのとかありまして、兼大（けんた）となりました。（家ではチビをもじりチョビ～ッとか呼んでいます。少し違う名前になったけど、たくましく生きていってほしいという願いは同じです。

かんしゃくもちですが、友だちが大好き！そんな兼大がチューをしてくれると疲れがとれます。小さな手をにぎると、心がほんわかしてきます。色んな人の手を借りなければならない兼大です。他の子のように伸びていかなくてイライラしたこともありました。その度に、私も周囲の人に励まされてここまできました。

小さな兼大が、毎日ガイドヘルパーさんに手をひかれ40分近くも歩いて、学童に通っていること、本当にすごいなぁと思います。
これから、雨の日、暑い日、雪の日と、つらい時もあるけど、きっとそれが兼大の体や心をきたえてくれるよね。

おかあさんも、いつも応援しています。
一緒にガンバロー！
フレーフレー　ケンタ！

出会ってから、まだほんの一ヶ月ほどしか経っていないのに、このところ何だか少し大きくなったような兼大。

そんな兼大は、お友だちが大好き！とお母さんが言うように、学童では、お友だちがやっていることを興味深そうに見ていたり、お得意の「ケンちゃんも！」とやってみたり。そしてお友だちにベタ～ッとくっついていったり。

最初はそんな兼大に戸惑っていた子どもたちも、きっと心がほんわかしてくるのでしょう、みんなしっかりと受け止めてくれています。

けんた、おたんじょうびおめでとう！
さぁこれからがくどうで、いろんなことをいっしょにやっていこうネ！

Happy Birthday

Happy Birthday

世界でたった一人の君、そう、君はOnly One!

親と子と指導員の心をつなぐ学童通信　通巻No.1955
2003年度
NO,54

てだのふぁ

中川学童保育所
港区七番町4－8－16 TEL&FAX 651-5196

ほっち、７才のたんじょうび
おめでとう！

お母さんより

小さくてかわいくて、いつまでも赤ちゃんだと思っていたのにいつのまにかこんなに大きくなっていて、お姉さんになっていてお父もお母も、とてもうれしいよ。

あまえんぼうほっち、なきむしほっち、大声ほっち、おすましほっち、おこりんぼほっち。
お調子ほっち、しきりやほっち、言い出したら聞かない頑固ほっち。
本当に一日に何度もころころとかわるその顔。
メリハリ充分！おもしろい！

保育園の頃、スキップができなかったほっちは、毎日練習したよね。
そしてうれしそうにみんなに見せていたよね。
その時の誇らしげなほっちの顔を覚えています。
いつも、やるぞ！ときめたらひたすらがんばることをお母は知ってるよ。

そしてほっちはどこにいっても、お友達をすぐにつくって、楽しいこと考えて遊ぶことができるよね。それってすごいよ。

これからも、たくさんのお友達といろいろ楽しいことしようね。
お父、お母、お姉ちゃんと４人でも遊ぼうね。

＊　お父(おとう)、お母(おかあ)…誤字・脱字ではありません。小出家に代々伝わる、子が父と母を呼ぶときの言い方です(*`。`*)

ヨの前に居ても、「シャリバン！」と、あのハスキーボイスで、そして大声で呼ぶホッチ。そんな声が一日に何度響くことか…。それはいつも一生懸命なんだからだよね。

そんなホッチをあらわす言葉は、左のお母さんからのメッセージにあるように、まさに人の様子をあらわす言葉の『総合商社』！？そして、そんな、ホッチの一日の生活は実に多彩です。一ヶ所にとどまることなく、場所を変え友達を変えては、常に何かをやってあそんでいます。しかも、どんなことにも本当に集中して、いつも120％の力で！

そしてそのホッチですが、元気印だけでなく、戦争の話などになると自然に泣けてくる、感性豊かな人の心にも手が届く、とても優しい子です。だから誰とでもすぐに友達に―。

Happy Birthday

世界でたった一人の君、そう、君はOnly One!

親と子と指導員の心をつなぐ学童通信　通巻No.2073
2004年度
NO,28

てだのふぁ

中川学童保育所
港区七番町4－8－16 TEL&FAX 651-5196

Happy Birthday!

聡一郎くんへ

お母さんより

8さいのたんじょうび、おめでとう。
まだ8ねんしか生きていない聡一郎だけれど、30年も多く生きているママより先に、みちばたの小さな花に気がつき、そのすばらしさを感じることができるね。そんな聡一郎がママはとてもステキだと思います。

1年生の途中から、たったひとりで中川学童に変わったね。どうなるのかなと、しんぱいな気持ちだったよね。でも、聡一郎はいつもママにえがおをみせてくれた。ママはやさしいだけじゃない、強い聡一郎がいることを知りました。

もっともっと、聡一郎がステキになるために、学校のわすれものはしてもこれだけはわすれないでください。それは聡一郎をまも って、たりすけておしえてくれる、学校の先生・シャリバン・ミッキー、いっしょにがんばってたすけあうことのできる、学校の友だち学童のみんなへの「ありがとう」という気持ちです。

りくつ（理屈）ねんどをこねるのがじょうずで、すぐ泣く聡一郎だったりもして、心からおこれたりもするけど、聡一郎がやっぱりママは大好きです。

お父さんより

聡一郎、たんじょうびおめでとう。これからも明るく元気でいてね。

花井　聡一郎
千年小・2年生

☆好きなこと
⇒時と場所を考えず(^_^)、シャリバンにべったりを、くっついてくること。
☆くちぐせ
⇒「どうして？」「もうッ！」
1996年6月7日生まれ

“理屈粘土をこねるのがじょうず”…う～ん、ウマイ！座布団5枚！
時々、聡一郎からの「どうして？」には困ってしまいますが、でも、疑問に思ったことを、納得できるまで聞くことができること、これはすばらしいことで、そんな聡一郎に対してはしっかり応えて行きたいですね。

ホッチ・そういちろう・けんた
－今までありがとう！－

Part,1

【1年生】

まりか

中学校へいってもべんきょうがんばってね。

いおり

そういちろう、いつもへんなこと言って、みんなをわらわせてたね。おやつの時間、おかしをもらってたよね。ぼくにやさしくしてくれて、ありがとう。ぼくはそういちろうをわすれないよ。中学校でもがんばってください。いままでありがとう。

【2年生】

ちひろ

6年生のみなさん、ごそつぎょうおめでとうございます。中学校へ行っても、べんきょうやうんどうをがんばってください。たまには学童にあそびにきてください。

けんたくんは、いつも学校から帰ってくる時は、みんなが「けんちゃんおかえり」と言っています。そんなけんちゃんは「ただいま！」と言ってくれます。けんちゃんは、この6年間やさしかったと思います。

そういちろうは、みんなのあいてになって、あそんでくれました。そういちろうは、6年生の中で、いちばん楽しい子だったと思います。そういちろう、この2年間、おせわになりました。

ホッチもときどき、ぬいものをやったりして、すごいものをつくっていました。夏休みには、だいふごうがにんきでした。すごく楽しそうでした。

6年生のみなさんは、学童に6年間きていたから、たくさんの思い出があるとおもいます。そのおもいでを、わすれないでください。ありがとうございました。

しほ

6年生のみなさん、そつぎょうおめでとうございます。中学校にいっても、べんきょうをがんばってね。たまには学童にあそびにきてください。

かずき

そういちろう、紙こうさくをおしえてくれてありがとう。たまには学童にきてね。中学校にいってもべんきょうをがんばってね。

【3年生】

ゆうじ

そういちろうへ　いつもどっくすであそんでくれてありがとう。またきてね。

ゆうと

そういちろう、3年間ありがとう。3年生になって、いろいろあそべてうれしかったよ。またいっしょにたくやとあそぼうよ。だいらんとうまたやろう！

ともき

いつもありがとうございます。中学校にいかれてもおげんきで、べんきょうやうんどうをがんばってください。

2008 of All in Gakudou

ALL SHINEDIN GAKUDOU !

My Page

なまえ：やまだいおり

★好き（す）なこと（もの）Best,3（ベスト）

① かまぼこおとし。

② こま

③けん玉

★ボクの、わたしの、ここが好き（す）！

すきなことをしっぱいしてもがんばれること。

★ボクの、父さん・母さん、だからサイコー！！

父さん⇒いつもニコニコ

母さん⇒いつもやさしい。

★ボクの、父さん・母さん、めざせ！最高の親（さいこうのおや）!
（言いたいこと、なおしてほしいこと）

父さん⇒ねしぼけるところ。

母さん⇒やさしすぎないで。

2008年度ーナンデモ、Best,3ー

◆楽しかったことBest,3

① おとまりかい

② キャンプ

③ なわとび

◆うれしかったことBest,3

① こまがまわせたこと。

② けん玉がじょうたつしたこと。

③ かまぼこでかったこと。

◆ガンバッタことBest,3

① あのね

② けん玉をのせれるようにがんばった。

③ こまをまわせれるようにがんばった。

◆これからガンバルゾ！Best,3

① かんぽっくり。

② こまの大わざ。

③ けん玉の大わざ。

学童、たのしいヨ！

キャンプがたのしいヨごはんもおいしいし。川であそびもたのしいしだからキャンプがたのしい。

いおりへ

学校からの帰り道、子どもとは思えないぐらいウィットがある、君との会話は本当に楽しかったよ。

そして、もう一つシャリバンが君とのことで嬉しかったこと、それは一年間通してお話を聞くときにしっかりと聞いてくれたこと！いつもちょこんと座ってしっかりと聞いていてくれたね。2年生になってもその調子だよ。

シャリバン

My Page

なまえ：しまだまりか

★好きなこと（もの）Best,3

①いちりんしゃ

②コマ

③けん玉

★ボクの、わたしの、ここが好き！

やさしいところです

★ボクの、父さん・母さん、だからサイコー！！

父さん⇒いろいろかってくれる

母さん⇒やさしい

★ボクの、父さん・母さん、めざせ！最高の親！
（言いたいこと、なおしてほしいこと）

父さん⇒このままでいいよ。

母さん⇒このままでいいよ。

2008年度ーナンデモ、Best,3ー

◆楽しかったこと(たの)Best(ベスト),3

①キャンプ

②おとまりかい

③きちづくり

◆うれしかったことBest(ベスト),3

①こまがまわせるようになった

②いちりんしゃにのれたこと

③さやかといっぱいあそんだ

◆ガンバッタことBest(ベスト),3

①べんきょう

②いちりんしゃ

③コマ

◆これからガンバルゾ！Best(ベスト),3

①べんきょう

②けん玉

③コマのわざ

学童、たのしいヨ！

あのね、いちりんしゃがのれるようにれんしゅうしていたらのれていっぱいれんしゅうしていたらもっといっぱいれんしゅうしたからがっこうでいやりたくなってきました。

まりかへ

学童に入って、たくさんのお姉さん…、お母さん？ができて本当によかったね。今はみんなにいっぱい甘えているまりか。心から甘えることができるってことは、そんな場所があることはとっても大事なこと。あと何年かすると、きっと、今度はまりかが低学年の子を背中におんぶしているんだろうな。

シャリバン

My Page

なまえ：日比野志保

★好き(す)なこと（もの）Best(ベスト),3

①けん玉

②こま

③ゲーム

★ボクの、わたしの、ここが好(す)き！

元気なところ！

★ボクの、父さん・母さん、だからサイコー！！

母さん⇒たまにやさしい

★ボクの、父さん・母さん、めざせ！最高(さいこう)の親(おや)!

（言いたいこと、なおしてほしいこと）

母さん⇒おねえちゃんにおこれー

2008年度ーナンデモ、Best,3ー

◆楽しかったこと(たの)Best(ベスト),3

①なわとびであそんだこと
②みんなでころがしドッチをしたこと
③さやかと大なわをやったこと

◆うれしかったことBest(ベスト),3

①シャリバンにウソでかったこと
②ベーゴマがまわせたこと
③ゆうちゃんとトランプをやったこと

◆ガンバッタことBest(ベスト),3

①まつりだいこ
②ベーゴマ
③テストで100点

◆これからガンバルゾ！Best(ベスト),3

①二じゅうとび
②もしかめ
③おてつだい

学童、たのしいヨ！

キャンプのときに川でおたまじゃくしをつかまえられるからたのしいよ。

しほへ

今年の後半はちょっと学童をお休みがちになってしまったんだけど、志保が居ると居ないでは学童の雰囲気が、特に低学年の子だけの時の雰囲気が全然違うんだよ。学童の雰囲気がとっても楽しくなるんだ。そして世話好きの志保…。3年生になったら、きっと低学年のリーダーになってくれるんだろうなと、期待しています。

シャリバン

My Page

なまえ：烏山千絢

★ 好きなこと（もの）Best,3

① けんだま

② おにごっこ

③ 歌

★ ボクの、わたしの、ここが好き！

名前

★ ボクの、父さん・母さん、だからサイコー！！

父さん⇒ べんきょうを教えてくれる

母さん⇒ あそびにつれてってくれる

★ ボクの、父さん・母さん、めざせ！最高の親!
（言いたいこと、なおしてほしいこと）

父さん⇒ いまのままでok

母さん⇒ いまのままでOK

2008年度ーナンデモ、Best,3ー

◆楽しかったことBest,3

① おとまり会

② はん作り

③

◆うれしかったことBest,3

① けんだまもしかめできた。

② もちつきをしたこと。

③ キャンプにいけたこと。

◆ガンバッタことBest,3

① けんだまもしかめ。

② けんだまふりけん。

③

◆これからガンバルゾ！ Best,3

① けんだまひこうき。

② けんだまふりけん。

③

学童、たのしいヨ！

学童は、はん作りやけんだまやコマがあっていろいな.

あそびがあるら楽しいよ!?!

ちひろへ

学校からの帰り道、いつも伊織のことを気にかけてくれてありがとう。そんなちょっぴりお姉さんぽっくなった千絢ですが、一緒に歩くといつも手を握ってきたり腕をからめてきたり…と、きっとそこには君の気持ちがあるんだね。そうそう、毎日、おやつの時などにすすんでテーブルなどを出してくれてありがとう。

シャリバン

My Page

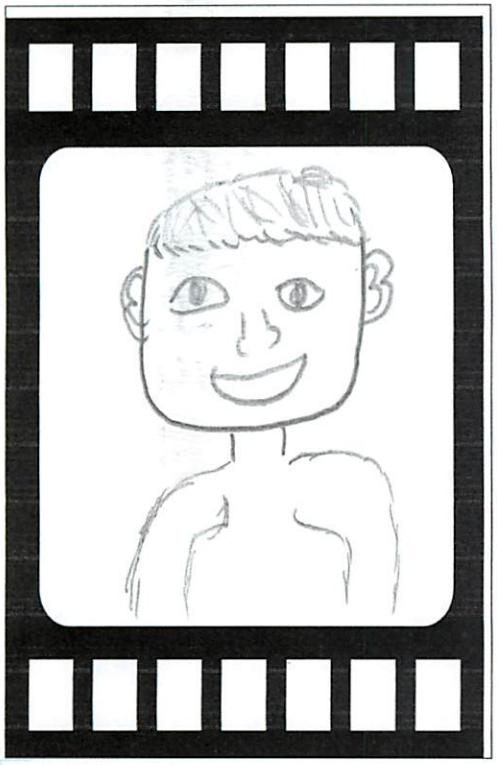

なまえ：岩いかずき

★好き(す)なこと（もの）Best(ベスト),3

① コマ

② けん玉

③ ビーダマン

★ボクの、わたしの、ここが好(す)き！

なんでもやってみようと思うこと

★ボクの、父さん・母さん、だからサイコー！！

父さん⇒ やすみの日にあそんでくれる

母さん⇒ やさしい

★ボクの、父さん・母さん、めざせ！最高の親(さいこうのおや)!
（言いたいこと、なおしてほしいこと）

父さん⇒ いまのままでいいよ

母さん⇒ いまのままでいいよ

2008年度ーナンデモ、Best,3ー

◆楽しかったこと(たの)Best(ベスト),3

①ドッヂボールでかった
②こと
③こまでかった。

◆うれしかったことBest(ベスト),3

①コマがまわせたこと
②もしかめができたこと
③ビーダマンでかった。

◆ガンバッタことBest(ベスト),3

①べんきょう
②けん玉のもしかめ
③コマまわし

◆これからガンバルゾ！Best(ベスト),3

①ベーゴマをまわすこと
②サッカーのシュート
③クロスカントリー

学童、たのしいヨ！

キャンプでバーベキュウをしてたのしかった。キャンプで川あそびがたのしかった。キャンプでキャンドルファイヤーがたのしかった。

かずきへ

一年間学童で生活する中で、いいところばかりでなく、その逆のことも発揮することができるようになったね。お友だちとぶつかることも大事なこと。だってそれは自分を出せないとできないことだから。感性豊かな一樹、あとは「負けてしまうかも？」と思うことにも、チャレンジできるようになれるといいね。

シャリバン

My Page

なまえ：猪又祐二

★好き(す)なこと（もの）Best(ベスト),3

① 野球

② サッカー

③ リレー

★ボクの、わたしの、ここが好(す)き！

スポーツがうまいから。

★ボクの、父さん・母さん、だからサイコー！！

父さん⇒ やさしい

母さん⇒ やさしい

★ボクの、父さん・母さん、めざせ！最高(さいこう)の親(おや)!

（言いたいこと、なおしてほしいこと）

父さん⇒ そのままでいい

母さん⇒ そのままでいい

2008年度ーナンデモ、Best,3ー

◆楽しかったこと(たの)Best,3(ベスト)

① キャンプ

② おとまりかい

③ ギシクベース

◆うれしかったこと(ベスト)Best,3

① キャンプで魚をさわった

② キャンプでキャンドルファイヤー

③ 野球でヒットを打った

◆ガンバッタこと(ベスト)Best,3

① たっきゅうでシャリバンにかった

② うかく穴をほった

③ たいこばやしでそうだいしょうをやった

◆これからガンバルゾ！(ベスト)Best,3

① 大土七のまい

② やきゅうでホムラーンを打ちたい

③ みやげをかいたい

学童、たのしいヨ！

どっくすで穴をほったりすると楽しいよ。

ゆうじへ

このところメキメキとリーダー性が出てきたね。お友だちの名前をしっかりと呼び「○○も～をヤル？」と、次から次へとみんなに声をかけているときの祐二の表情はとってもいいよ。だから最近はそんな祐二を中心に、自然に『集団あそび』が君たち子どもの中で生まれているね。さぁ、今年もその調子、その調子！

シャリバン

My Page

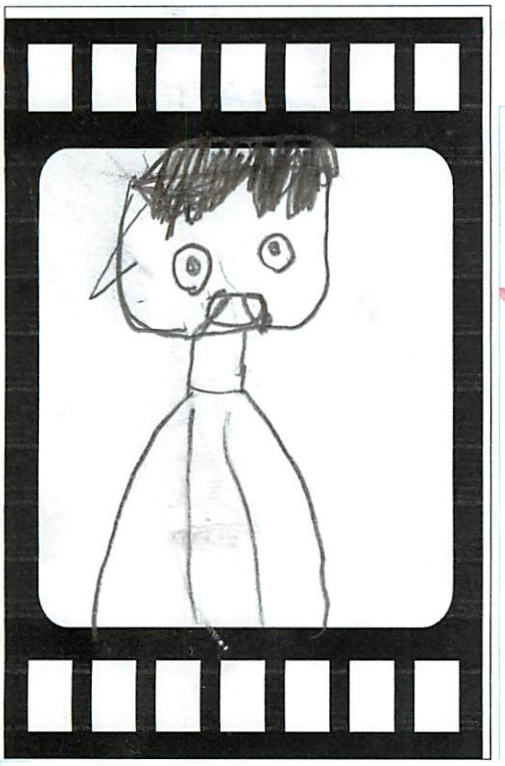

なまえ：花井ともき

★好き(す)なこと（もの）Best(ベスト),3

① こま

② なわとび

③ けんだま

★ボクの、わたしの、ここが好(す)き！

こまをしっぱいしても がんばる

★ボクの、父さん・母さん、だからサイコー！！

父さん⇒プラモデルかってもらえる

母さん⇒ほねほねウルス ル

★ボクの、父さん・母さん、めざせ！最高の親(さいこうのおや)!
（言いたいこと、なおしてほしいこと）

父さん⇒ビールのむな

母さん⇒おちゃをのむな

2008年度ーナンデモ、Best,3ー

◆楽しかったこと(たの)Best,3(ベスト)

①おとまりがい
②キャンプ
③なわとび

◆うれしかったこと(ベスト)Best,3

①こまをまわせた
②けん玉できた
③

◆ガンバッタこと(ベスト)Best,3

①なわとび
②こま
③

◆これからガンバルゾ!(ベスト) Best,3

①なわとび
②こま
③

学童、たのしいヨ!

あのね、キャンプで
かわあそびがが
たのしかったよ。

ともきへ

『てだのふぁ』にも書いたけど、最近はウシにならなくなった智貴。勝ち負けやできるできないでなく、その場を楽しむことができるようになった智貴、今年は着実に一つ大きくなったね。さて、そんな智貴は太鼓が大好き!そして観察眼があるのかな?メガネの奥からじっと見ているのか、上級生のやっている演目をいつの間にか覚えていたことは立派!

シャリバー

My Page

なまえ：伊藤 緑子

★好き(す)なこと（もの）Best(ベスト),3

① サッカーと、やきゅう。

② 本

③ フラフープ

★ボクの、わたしの、ここが好き(す)！

いっぱい お話ができる。

★ボクの、父さん・母さん、だからサイコー！！

母さん⇒たんじょう日にいいものを買ってくれる。

★ボクの、父さん・母さん、めざせ！最高の親(さいこうのおや)!
（言いたいこと、なおしてほしいこと）

母さん⇒ おこるのを少しにして。

2008年度ーナンデモ、Best,3ー

◆楽しかったこと(たの)Best(ベスト),3

① 大地のまい

② 夏休みに学童のみんなで、プールに行けたこと。

③ けん玉

◆うれしかったこと(ベスト)Best,3

① 大地のまいが せいこうしたこと。

② 大地のまいに 行けたこと。

③ やきゅうができたこと。

◆ガンバッタこと(ベスト)Best,3

① 大地のまい。

② ロックソーラン

③ けん玉

◆これから ガンバルゾ！(ベスト) Best,3

① サッカー

② やきゅう

③ クラブ

学童、たのしいヨ！

大地のまいにでないと言っていたけど、でてみたら楽しかったよ。ステージにたった時はドキドキしたけど、せいこうしてうれしかったよ。ミッキーやシャリバンが教えてくれたから学童サイコー！

ろこへ

最近は、パワフルな緑子ワールド、大爆発だね。そして緑子は体当たり的なスキンシップあそびが大好き！自分のみならず、周りの子たちを誘い指導員に迫ってくるので、シャリバン達は大変です(^^ゞ。そんな緑子のいいところ、それは思った時に思ったことを丁寧にお話しできるところです。

シャリバン

My Page

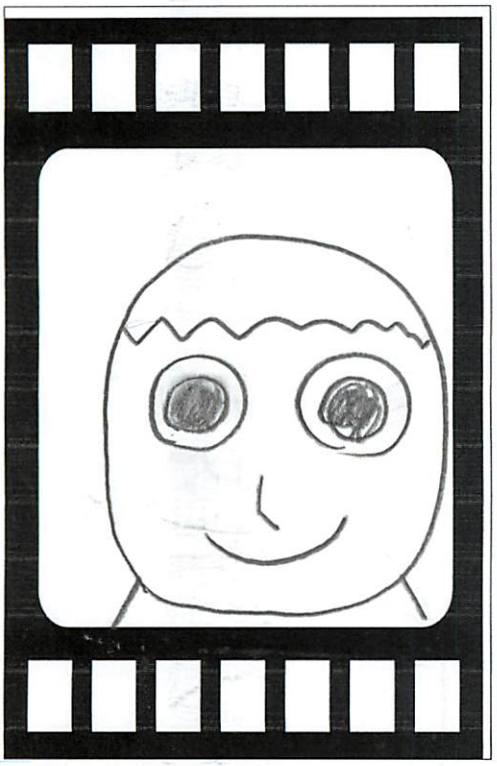

なまえ：すずき ゆうと

★好き(す)なこと（もの）Best(ベスト),3

① ベーゴマ

② かまぼこおとし

③ こま

★ボクの、わたしの、ここが好き(す)！

生き物が大すきなこと。

★ボクの、父さん・母さん、だからサイコー！！

父さん⇒ ちょっとあそんでくれる。

母さん⇒ やさしくしてくれる。

★ボクの、父さん・母さん、めざせ！最高の親(さいこうのおや)!
（言いたいこと、なおしてほしいこと）

父さん⇒ すぐおこらないで。

母さん⇒ 今のままでいてね。

2008年度ーナンデモ、Best,3ー

◆楽しかったこと(たの)Best,3(ベスト)

① キャンプ
② おとまりかい
③ プール

◆うれしかったことBest,3(ベスト)

① こまができた。
② かまぼこで2人にかった。
③ 3年生いじょうのプールへはいったこと。

◆ガンバッタことBest,3(ベスト)

① こまをまわすこと。
② もしかめの1番ができたこと。
③ うんどう会でリレーのせんしゅになった。

◆これからガンバルゾ！Best,3(ベスト)

① おとまり会
② プールでおよげるようになる。
③ 日記をじょうずになる。

学童、たのしいヨ！

もちつきまつりがたのしかった。
なぜたのしいかというとしゃてきやおもちの用意を自分たちでしたから新土場の人やあたらしくはいってくる人がきてにぎやかになってうれしかった。

ゆうとへ

その場その場を自分なりに目一杯楽しむことができるところは、まさに聡一郎の一番弟子？おまけにふざけが昂じて止まらなくなってしまうところも(#^.^#)！でも「ヤル！」と決めた時は、周りの状況がどうであっても自らの意志でしっかりとできる君。今年の大地の舞の総大将、本当によくがんばりました。

シャリバン

My Page

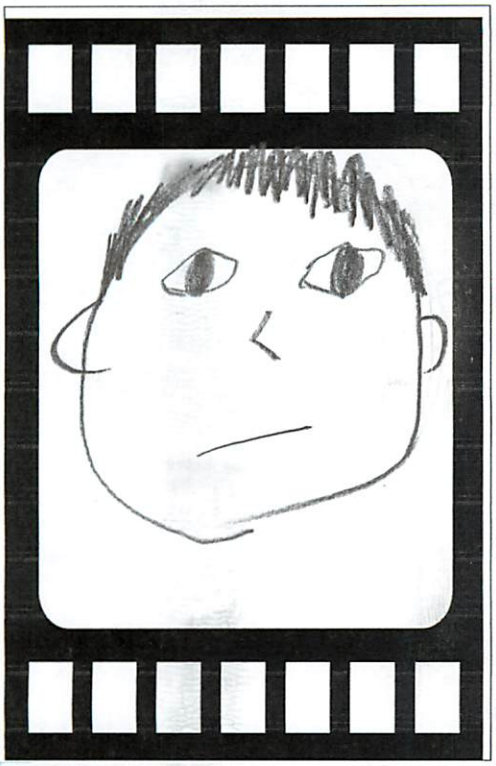

なまえ：日比　琢也

★好き(す)なこと（もの）Best(ベスト),3

① 野球

② キックベース

③ サッカー

★ボクの、わたしの、ここが好き(す)！

野球がうまいところ。

★ボクの、父さん・母さん、だからサイコー！！

父さん⇒ やさしい

母さん⇒ やさしい

★ボクの、父さん・母さん、めざせ！最高の親(さいこうのおや)!
（言いたいこと、なおしてほしいこと）

父さん⇒ そのままでいい。

母さん⇒ そのままでいい。

2008年度ーナンデモ、Best,3ー

◆楽しかったこと(たの)Best(ベスト),3

① 野球
② キックベース
③ 部活

◆うれしかったことBest(ベスト),3

① 野球部でヒットを打った。
② サッカー部でシュートした。
③ ハンドボールでシュートした。

◆ガンバッタことBest(ベスト),3

① 野球部
② サッカー部
③ ハンドボール部

◆これからガンバルゾ！ Best(ベスト),3

① 野球部
② サッカー部
③ 陸上部

学童、たのしいヨ！

学童はおとまり会やキャンプや公園やけん玉やこまがあるから楽しい。

たくやへ

ある意味、難しい時期に入ってきているたくやですが、わからないことなどについては聞いてきてくれるので、そして納得できると「あっ、そうか…」「そうなの？」と、彼自身の中で整理をしてくれるので、その辺は安心です。男の子たちからの信頼は厚いので、欲を言えば、これから少しずつで良いので主体的にみんなの先頭にたってほしいと思います。

シャリバン

My Page

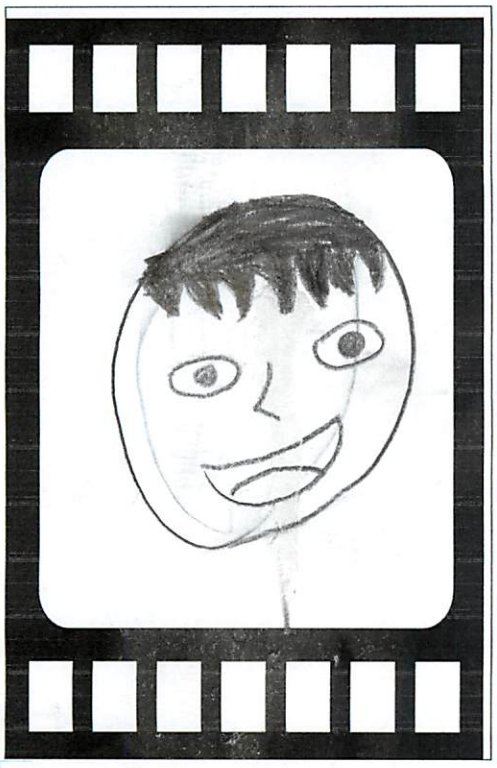

なまえ：中村謙心

★好き（す）なこと（もの）Best（ベスト）,3

①野球

②ゲーム

③読書

★ボクの、わたしの、ここが好き（す）！

スポーツがばんのうな所

★ボクの、父さん・母さん、だからサイコー！！

ママ⇒やさしい

お母さん⇒やさしい

★ボクの、父さん・母さん、めざせ！最高の親（さいこうのおや）!
（言いたいこと、なおしてほしいこと）

ママ⇒お酒のまないで

お母さん⇒ない

2008年度ーナンデモ、Best,3ー

◆楽しかったこと(たの)Best,3(ベスト)

①キャンプ

②えいがかんしょう会

③大地のまい

◆うれしかったことBest,3(ベスト)

①初めて班長になった時

②キャンプでトーチカができた

③大地のまいでみやけができた。

◆ガンバッタことBest,3(ベスト)

①べんきょう

②スポーツ

③みんなにやさしくすること

◆これからガンバルゾ!Best,3(ベスト)

①おこらない

②かちまけにこだわらない

③物事を投げだささない

学童、たのしいヨ!

キャンプのトーチやダイビングが楽しかったです。

あとドックスで疒をほったりするのが楽しいです。

公園にも行けます。野球やキックベースもできるから楽しいです。

けんしんへ

謙心の課題は、きっと、私たち自身の課題。わかってはいるんだけれど、謙心への要求はついつい高くなってしまい、本当に反省です(どの分野においても謙心のパフォーマンスは大きいと思いので、ついつい…)。

新年度は、今の謙心が求めているものをしっかりと受け入れていこうと思います。

シャリバン

My Page

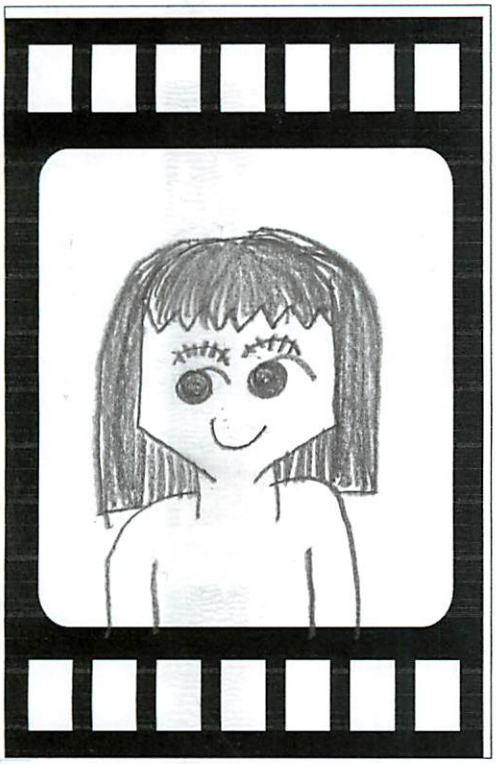

なまえ：上田　夏詠

★好き（す）なこと（もの）Best（ベスト）,3

① 水泳

② おかい物

③ 一輪車

★ボクの、わたしの、ここが好き（す）！

おしゃべり好き

★ボクの、父さん・母さん、だからサイコー！！

父さん⇒お父さんは遊んでくれる。

母さん⇒お母さんはわからないことはおしえてくれる。

★ボクの、父さん・母さん、めざせ！最高の親（さいこうのおや）!
（言いたいこと、なおしてほしいこと）

父さん⇒お酒のみすぎ☹自分がふとる

母さん⇒おかし食べすぎ☹だけだよ!

2008年度ーナンデモ、Best,3ー

◆楽しかったこと(たの)Best(ベスト),3

①いとこと遊んだこと。
②キャンプに行ったこと。
③水泳

◆うれしかったことBest(ベスト),3

①スイミングが上級に上がったこと。
②自転車に乗れるようになったこと。
③キャンプに行ったこと。

◆ガンバッタことBest(ベスト),3

①宿題
②二重とび
③けん玉

◆これからガンバルゾ！Best(ベスト),3

①けん玉
②体育
③こま

学童、たのしいヨ！

キャンプやおとまり会が楽しいよ♪おとまり会は一年のとき、ドキドキしたよ!?学童はなれれば、家族みたいだよ。

なつえへ

決められたことや自分のことについては、誰よりも丁寧に粘り強く行うことができる夏詠。そんな夏詠には本当に頭がさがります。そしてそんなところはこれからもますます伸びて行くことでしょう。

あとはみんなのために、君自身も気づいてわかっていることを、自分から進んでできるようになれるといいなぁと思います。

シャリバン

My Page

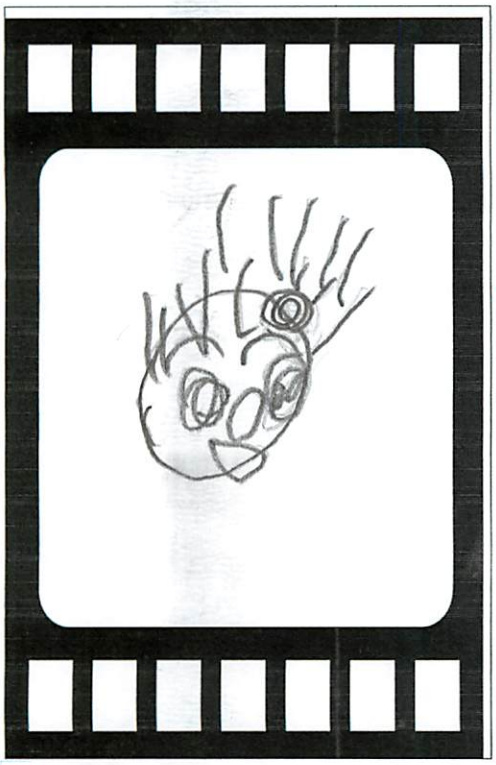

なまえ：はっとりさえか

★好(す)きなこと（もの）Best(ベスト), 3

①つみき

②ぶろっく

③ボール

★ボクの、わたしの、ここが好(す)き！

いつしょうけんめいなとこ

★ボクの、父さん・母さん、だからサイコー！！

母さん⇒

やさしいママです

★ボクの、父さん・母さん、めざせ！最高(さいこう)の親(のおや)！
（言いたいこと、なおしてほしいこと）

母さん⇒

いつまでもげんきでね

2008年度ーナンデモ、Best,3ー

◆楽しかったことBest,3

① うんどーかい
② ボールあそび
③ きゃんぷ

◆うれしかったことBest,3

① あるけたこと
② ボールあそび
③ べんきょう

◆ガンバッタことBest,3

① あるくれんしゅう
② こまわし
③ しゅくだい

◆これからガンバルゾ！Best,3

① けんだま
② おはなし
③ あるくこと

学童、たのしいヨ！

なのねおやつおいしいよ。

さえかへ

日ごとに大きくなっているなぁ…感じる冴香。歩けるようになったことだけでなく、最近は自分で仕事を見つけて手伝ってくれます。例えば手作り昼食後、みんながすぐにあそび始める中、共用の物の後片付けをしてくれます。それが終わると、「何か仕事ない？」といったような表情で台所に来てくれるのですよ(#^.^#)。

シャリバン

My Page

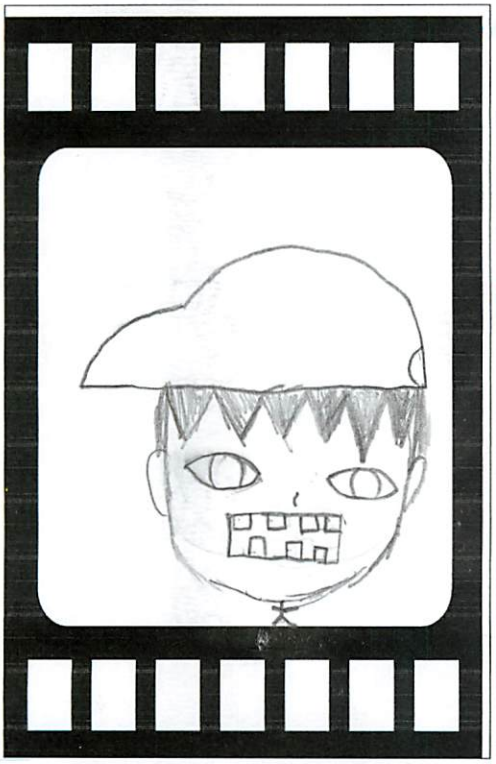

なまえ：中野 翼

★好きなこと（もの）Best,3

① 短競走

② ぼうし

③ 絵をかく

★ボクの、わたしの、ここが好き！

名前。絵が上手なこと

★ボクの、父さん・母さん、だからサイコー！！

母さん⇒ 手料理が上手。

★ボクの、父さん・母さん、めざせ！最高の親！
（言いたいこと、なおしてほしいこと）

母さん⇒ あまりおこらないでほしい。

2008年度ーナンデモ、Best,3ー

◆楽しかったことBest,3

① せんりの家に泊まりに行ったこと

② 大地の舞

③ 部活

◆うれしかったことBest,3

① せんりに会えたこと

② スキーが上達したこと

③

◆ガンバッタことBest,3

① スキー

② 大地の舞

③

◆これからもガンバルゾ！Best,3

① スキー

② なわとび

③

学童、たのしいヨ！

学童で1番楽しかったのは大地の舞です。みやけ島の2番太こでせり台の上でたたきました。失敗しずにできた。

つばさへ

常に“自分”が中心にあった翼ですが、このところ少しずつ全体のことも見ることができるようになってきました。新年度は最高学年になるという自覚が出てきたのか、新入所児童のことを気にかけてくれたり、卒所式へ向けては主体的にとりくんでいます。今年はこの調子で技術ばかりでなく心も育て、『三宅』一番太鼓のチャレンジャーになれるといいね。

シャリバン

My Page

なまえ：篠田 彩

★好き(す)なこと（もの）Best(ベスト),3

① 自由遊び

② 集団遊び

③ 銀魂

★ボクの、わたしの、ここが好(す)き！

思いやりの有るところ。

★ボクの、父さん・母さん、だからサイコー！！

父さん⇒修理が得意なところ

母さん⇒優しいところ

★ボクの、父さん・母さん、めざせ！最高(さいこう)の親(おや)!
（言いたいこと、なおしてほしいこと）

父さん⇒

母さん⇒飲み会から早く帰ってきて！

2008年度ーナンデモ、Best,3ー

◆楽しかったこと(たの)Best,3(ベスト)

①卒所旅行
②餅つき祭
③キャンプ

◆うれしかったこと(ベスト)Best,3

①卒所旅行でミニブタにさわった
②卓球で1ポイント入れたこと
③射的であたったこと

◆ガンバッタこと(ベスト)Best,3

①射的
②読書
③リコーダー

◆これからガンバルゾ！(ベスト)Best,3

①ベーゴマをフィールドにまわすこと
②もしかめ4番までいくこと
③直接手のせをカンや中にすること

学童、たのしいヨ！

卒所旅行で、ミニブタショーを見ました。ミニブタがスケボーにのったり、すべり台をすべったりしてすごかったです。

あやへ

君から見たお母さん達の課題(..;)、そして君自身の課題も、毎年なかなか変わらないね(#^.^#)。どんなことも気分次第…といった感じなので、今年は少しでもこの辺をクリアーできるといなぁと思います。…とは言うものの、そんな彩のいいところは、細かなことにも気づき、同時に気配りができること。おやつの時は当番でなくても、気軽に「やろうか？」と、よく手伝ってくれるね。ありがとう。

シャリバン

My Page

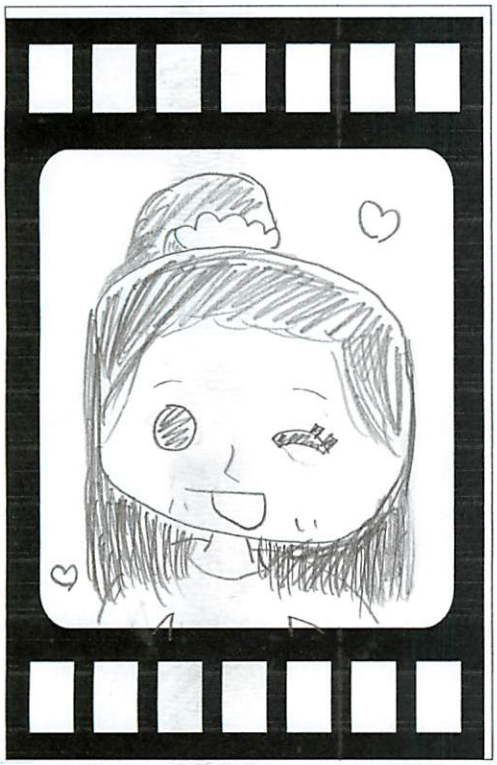

なまえ：山田 さゆか

★好き(す)なこと（もの）Best,3(ベスト)

① ころがしドッジです。

② まりかと遊ぶこと？

③ つくえをつかって遊ぶこと♡

★ボクの、わたしの、ここが好き(す)！

ちょっとやさしい

★ボクの、父さん・母さん、だからサイコー！！

父さん⇒ わかりません♡

おばあちゃん⇒ わかりません♡

★ボクの、父さん・母さん、めざせ！最高(さいこう)の親(おや)！

（言いたいこと、なおしてほしいこと）

父さん⇒いつも夜にでていかないで！

おばあちゃん⇒ すぐにとならないで！

2008年度ーナンデモ、Best,3ー

◆ 楽(たの)しかったことBest(ベスト), 3

① キャンプ

② おとまり会

③ 卒所旅行

◆ うれしかったことBest(ベスト), 3

① ☆たくさんありおぎて☆

② ☆わかりません☆

③

◆ ガンバッタことBest(ベスト), 3

① べんきょう

② けん玉

③

◆ これからガンバルゾ！ Best(ベスト), 3

① べんきょう

② 6年生

③

学童、たのしいヨ！

キャンプでいいあそびをしていたときに、
あめがふってきた。でもとってもたのしかった♡
パこずくりやながしそうめんもやった。
おいしかったよ♡

さやかへ

もしもさや華が学童に居なかった…、そんなことは考えることができないくらい、今年のさや華の存在は大きかったと思います。特に低学年の女の子との関係ではね(#^.^#)！ありがとう。ちょっと前まではやりたくないことがあると、「やりたくない」とひっくり返っていたのに、今はチャレンジできるようになったね。今年もその調子だよ！

シャリバン

My Page

なまえ：伊とうけんや

★好(す)きなこと（もの）Best(ベスト), 3

①みっきー

②かずき

③ゆなっち

★ボクの、わたしの、ここが好(す)き！

めがねをかけているところ。

★ボクの、父さん・母さん、だからサイコー！！

母さん⇒かお

えりちゃん⇒

★ボクの、父さん・母さん、めざせ！最高(さいこう)の親(のおや)！
（言いたいこと、なおしてほしいこと）

母さん⇒ろくらないでまっ

えりちゃん⇒

2008年度ーナンデモ、Best,3ー

◆ 楽(たの)しかったことBest(ベスト), 3

①コうえん

②たいじ

③うんどうかい

◆ うれしかったことBest(ベスト), 3

①いえにかるとき

②みんなとあそぶこと

③

◆ ガンバッタことBest(ベスト), 3

①こま

②

③

◆ これからガンバルゾ！ Best(ベスト), 3

① らんち

②てすと

③ たくいしく

学童、たのしいヨ！

キャンプでみんなとねて

たのしかったよ。

けんたへ

この6年間、本当に色んなことがあったね。自分の思いを伝えることができず、どうしようもなくなっている君を抱きしめ「お母さんも、シャリバンも先に死んじゃうんだから、自分で考えてやらなきゃ！」なんて、シャリバン、真剣に言っていたね。兼大、6年間、誰よりも遠い道のりを自分の足でしっかりと歩いて通ったね。大きな拍手です！

シャリバン

My Page

なまえ：ホッケ

★好き（す）なこと（もの）Best（ベスト）3

① 自分

② 銀魂

③ 標準

★ボクの、わたしの、ここが好き（す）！

ふつーなとこ

★ボクの、父さん・母さん、だからサイコー！！

父さん⇒ ふつうにおもしろい

母さん⇒ 優しいとこ

★ボクの、父さん・母さん、めざせ！最高の親（さいこうのおや）!
（言いたいこと、なおしてほしいこと）

父さん⇒ ダジャレやめて

母さん⇒ テンション高い

2008年度ーナンデモ、Best,3ー

◆楽しかったことBest,3

① 卒所旅行

②部活

③

◆うれしかったことBest,3

① ベーゴマ

② けん玉

③

◆ガンバッタことBest,3

① 大地の舞

②部活

③

◆これからガンバルゾ！ Best,3

① なし

②

③

学童、たのしいヨ！

五年と卒所旅行にいった。

いろんな体験をして楽しかった。

ホッチへ

このページには、今の君が記されていますが、まぁ、そんな時も(#^.^#)。でも、この6年間、君はいつも輝いていたよ。いつもみんなの先頭で！そんな君にリードされ、みんなも他ではできないことを体験することができたのではないかと思います。卒所論文、今の君にしっかりと向き合うことができたね。大きな…、ハックション…拍手です。家でも学童でもゴメン(..;)。

シャリバン

My Page

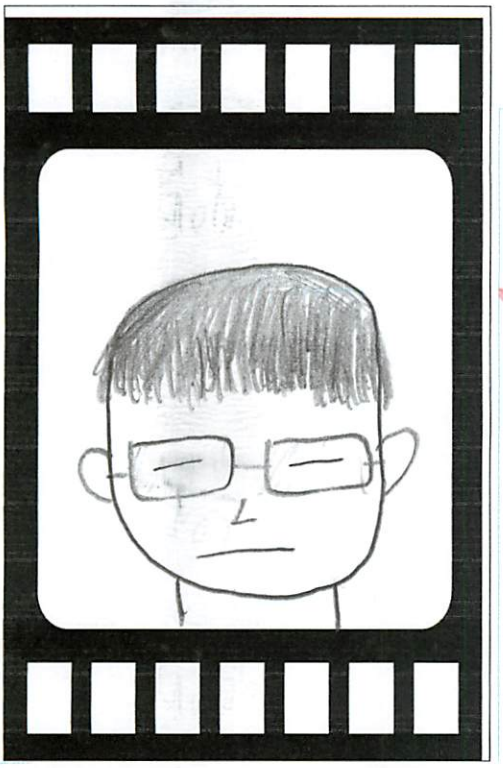

なまえ：花井 聡一郎

★好き(す)なこと（もの）Best(ベスト),3

①ゲーム

②すき焼き

③ドッジボール

★ボクの、わたしの、ここが好き(す)！

あかるいところ。

★ボクの、父さん・母さん、だからサイコー！！

父さん⇒どっかにつれて行ってくれる。

母さん⇒焼きそばがおいしい

★ボクの、父さん・母さん、めざせ！最高の親(さいこうのおや)!
（言いたいこと、なおしてほしいこと）

父さん⇒ たばこを、やめろ!

母さん⇒ おいしいからあげを、つくれ～

2008年度ーナンデモ、Best,3ー

◆楽しかったことBest,3

①ぼうねん会
②運動会
③大土也の舞

◆うれしかったことBest,3

①テストで100点とった
②ベーゴマがまわった
③500円を手合った!

◆ガンバッタことBest,3

①テスト勉強
②大地の舞
③コマ

◆これからガンバルゾ! Best,3

①スキー
②勉強
③コマ

学童、たのしいヨ!

キャンプや、卒所旅行に、行ったりすること、キャンプの、キャンプファイヤーが、とくに楽しい。

そういちろうへ

君が学童に居たことで、どれだけみんなが楽しい時間を過ごすことができたか…？本当にありがとう。ただ、ここはみんなが君のことを理解してくれていた場所。でもこれから君が出会う人や場所は、必ずしもいつも君のことを理解してくれる人や場所ではないと思う。どんな時も、君らしく！…ただ頭の片隅には君自身の課題もインプットしておこう。

シャリバン

Thanks for You

-The scenery which you are-

作詞／長坂智志
作曲／遠藤秀安

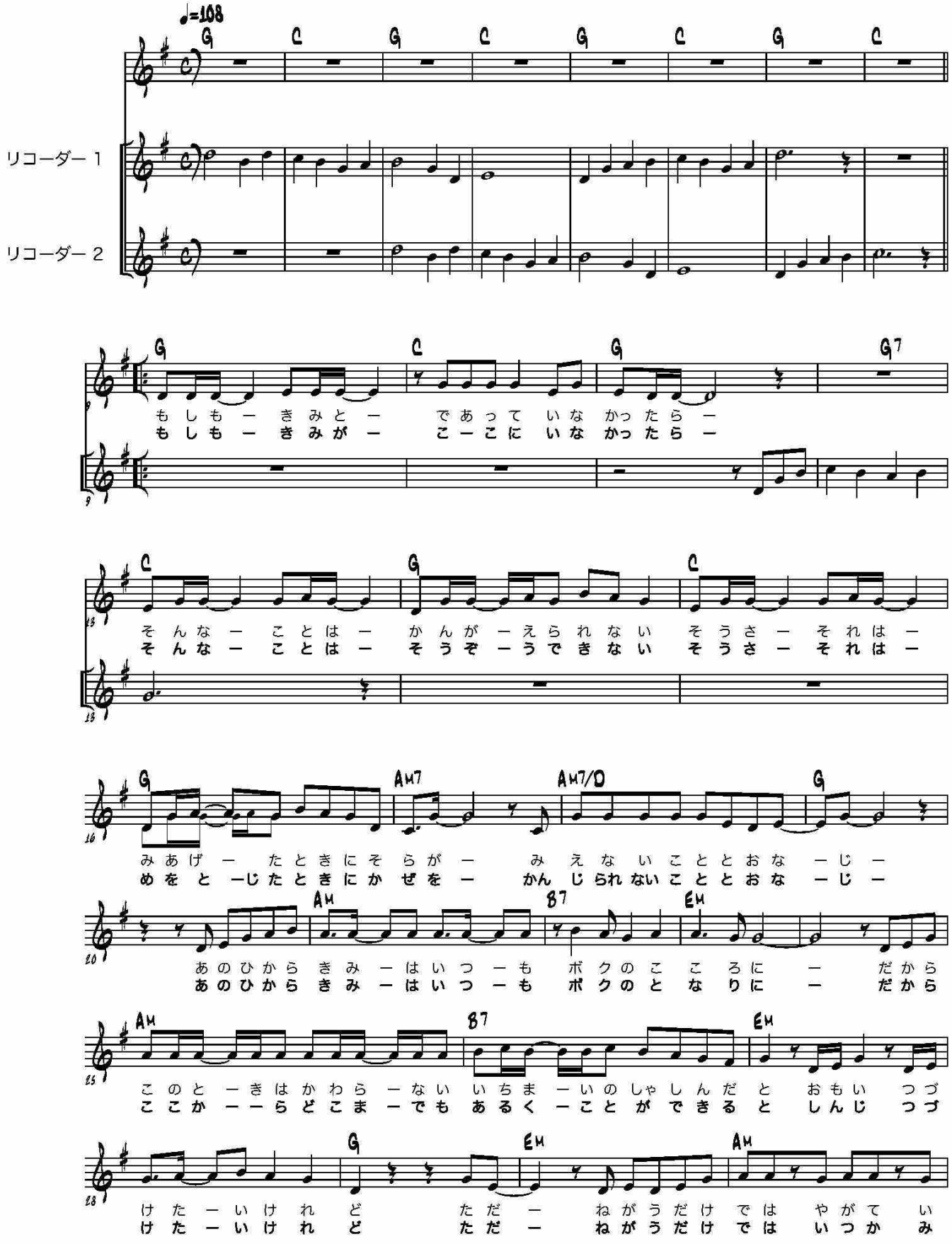

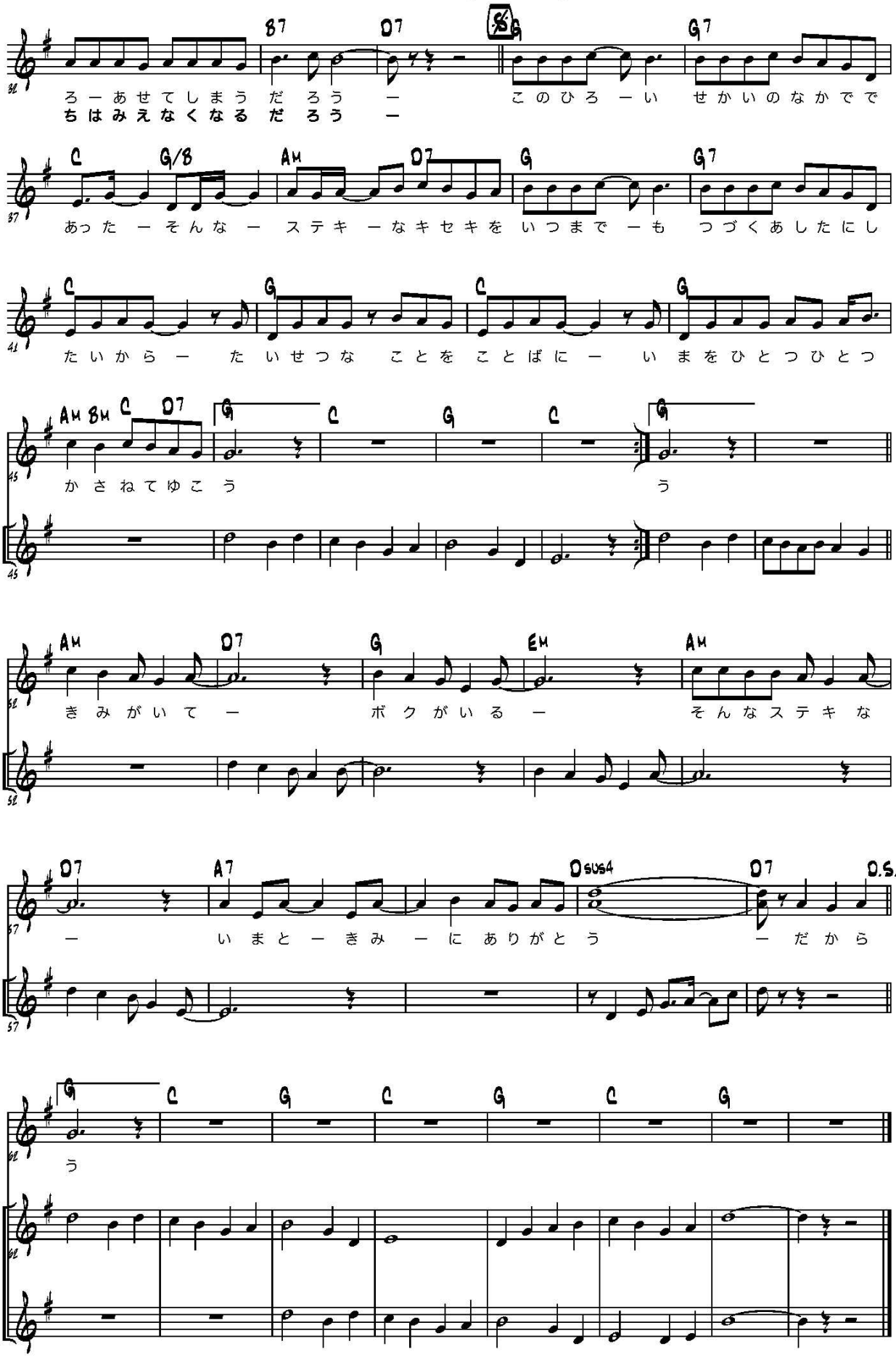
B7 D7 G G7
ろーあせてしまう だろう ー このひろーい せかいのなかでで
ちはみえなくなる だろう ー
C G/B Am D7 G G7
あった ー そんな ー ステキ ーなキセキを いつまで ー も つづくあしたにし
C G C G
たいから ー たいせつな ことを ことばに ー いまをひとつひとつ
Am Bm C D7 G C G C G
かさねてゆこう う
Am D7 G Em Am
きみがいて ー ボクがいる ー そんなステキな
D7 A7 Dsus4 D7 D.S.
ー いまとーきみ ー にありがとう ー だから
G C G C G C G
う

ホッチ・そういちろう・けんた
－今までありがとう！－

Part,2

ろこ

ホッチ、そういちろう、けんたくん、ご卒業おめでとう！！3年間ありがとう。けんたくんは、やさしかったね。そういちろうは、おもろーだったね。ホッチにスーちゃんといわれてうれしかったよ。本当にありがとうね。

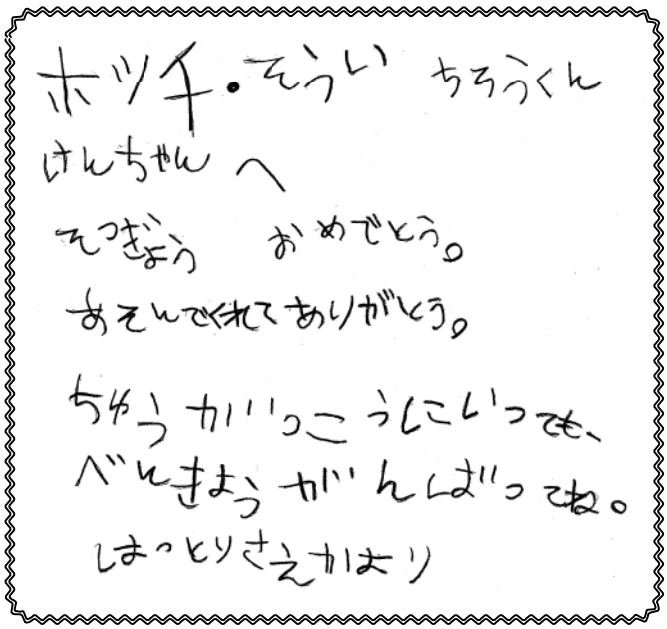

【4年生】

たくや

そういちろう、いつもいろいろありがとう。たまには学童に来て下さい。
かえるの折り紙をつくってくれてありがとう。

なつえ

6年生のみなさんへ
卒業おめでとうございます。勉強がわからない時は、おしえてくれてうれしかったです。1年生の時に、友だちにうばわれたビーズがあった時、さがしてくれてうれしかったです。

けんしん

6年生のみんなへ
中学に行っても、勉強と運動をがんばって下さい。ひまな時は、遊びに来て下さい。

【5年生】

つばさ

中学校へ行かれるみなさん、ご卒業おめでとうございます。たまにめいわくかけてすんませんでした。遊んでくれたことはありがとうございました。でも、気をぬかないで下さい。
いつもどおり中学校へ行ってもがんばってください。

さやか

そういちろう、ホッチ、けんた、おめでとうございます。中学校に行っても勉強をがんばってください。キャンプやおとまり会、とても楽しかったです。これからもがんばってください。

あや

ホッチ、学童卒所おめでとうございます。ホッチには、勉強をいろいろ教えてもらいました。中学校に行っても、体に気をつけてがんばって下さい。

2008年度卒所記念文集『Thanks for you』

発行日：2009年3月28日
発行所：中川学童保育所
港区七番町4－8－16
TEL&FAX 651-5196
E-mail lovekids@dream.com

http://lovekids-dream.com

The home after school. It's our C-zone!

S.HANAI
K.ITO
H.KOIDE

March 28,2009

Your dream and Story,to be continued.